Közelebb, közelebb

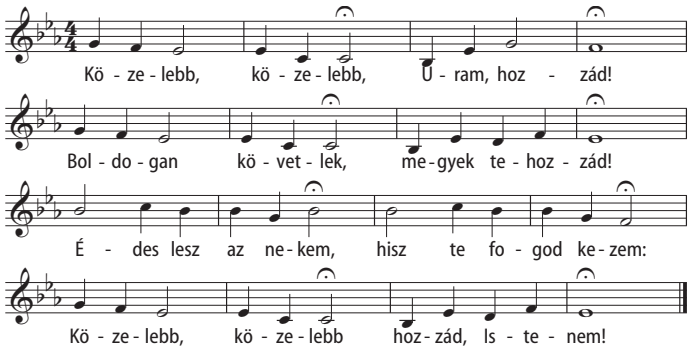

2. Ha vándorutamon a nap leszáll,
   Nyugtot fáradt fejem csak nálad talál.
   Álmomban rebegem, ó emeld a szívem:

3. Lépcsővel álmodom, hozzád vezet,
   Kegyelmed fölsegít azon engemet.
   Angyali szózat hív, repes feléd a szív,

4. Tövises szűk úton a mennybe fel,
   Vándorló gyermeked bizton jut majd el.
   Angyalok szárnyain segíts, segíts nekem.

5. Repeső szárnyakon, felhőkön át,
   A csillagok fölé, fel, uram, hozzád.
   Melletted a helyem, ó emeld a szívem.

6. Tudom, ha arcodat megláthatom,
   Végetér majd akkor sok-sok bánatom.
   Sóhajom végszava e hű ima legyen!

Ezer veszélyben...

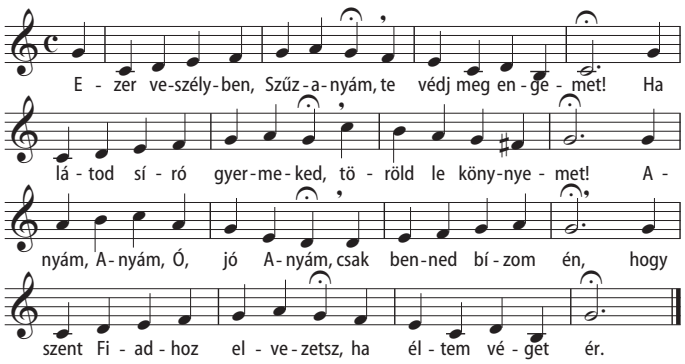

2. Mária, tenger csillaga, feléd tekintek én,
Ha ver az élet vihara, sorsom rád bízom én.
Vezess az ingó habokon, hogy ha majd partot ér,
Lehessek égi honodban örörkre boldog én.

Régi székely himnusz

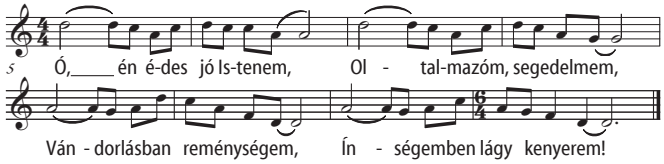

2. Vándor fecske sebes szárnyát, Vándorlegény vándorbotját,
Vándor székely reménységét, Jézus, áldd meg Erdély földjét.

3. Vándor fecske hazatalál, Édesanyja fészkére száll,
Hazajöttünk, megáldott a Csíksomlyói Szűz Mária.