Nyíljon ki szívetekben

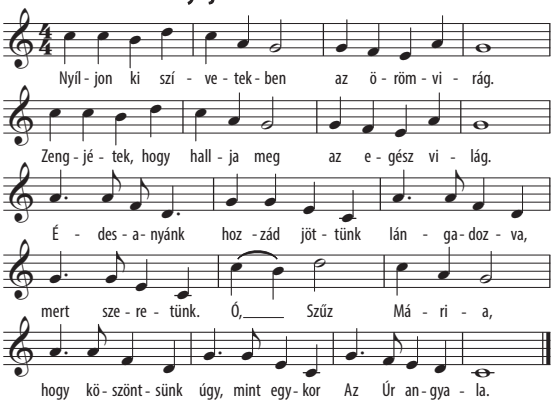

2. Nincsen abban élő hit, nincsen szeretet,
   Aki így nem áldaná Te szent nevedet.

3. Aki hittel reménnyel Tebenned bízik,
   Az soha életében nem csalatkozik.

4. Vedd szent pártfogásodba édes Szűzanyánk
   Nemzetünket Hazánkat kegyes Védanyánk.

5. Tárd ki szűz karjaidat, égi jó Anyánk,
   Úgy várjad fiaidat kegyes Pátrónánk!

Mondjunk dícséretet

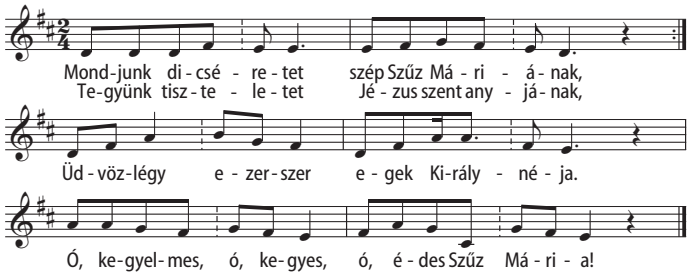

2. Üdvözlégy szűzvirág, ki el nem hervadtál,
   Malasztok harmatja által ápoltattál.

3. Te, ki jámborságban, mint napfény ragyogtál,
   S az alázatosság tiszta tükre voltál.

4. Óh, fölséges Isten választott leánya,
   Kit a Szentléleknek ereje megszálla.

5. Tetőled születék az Isten Báránya,
   A bűnben elmerült világ válságára.

6. Engedd, hogy híveid hozzád futhassanak,
   S neked üdvözletet szívből mondhassanak.

7. Nagy méltóságra vitt az Isten tégedet,
   De nagyobb szívedben hozzánk a szeretet.

8. Azért folyamdounk hozzád, óh Szűzanya,
   Tekints kegyes szemmel bűnös fiaidra.

9. Irgalmasság anyja, tudod eseteinket,
   Térits kéréseddel szent Fiadhoz minket!

10. Nem kérünk mulandó fényt és gazdagságot,
    Hanem megértésben hív állandóságot!

Béke fejedelme

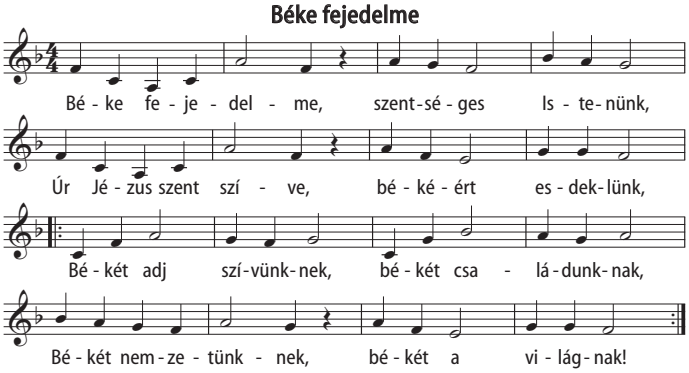

2. Szűz Mária Szíve, béke példaképe,
   Fiad szent Szívénél közbenjárónk légy Te!

3. Liliom virágszál, Te vagy oh Mária.
   Eszközölj Fiadnál békét a számunkra!

4. Árvák és özvegyek sírását hallgasd meg,
   Könyörgésünket oh Mária, ne vesd meg!

5. Derítsd fel hazánkra a békesség napját,
   Adjál világ-békét, Mária, Szűzanyánk!

Uram, jó nekünk

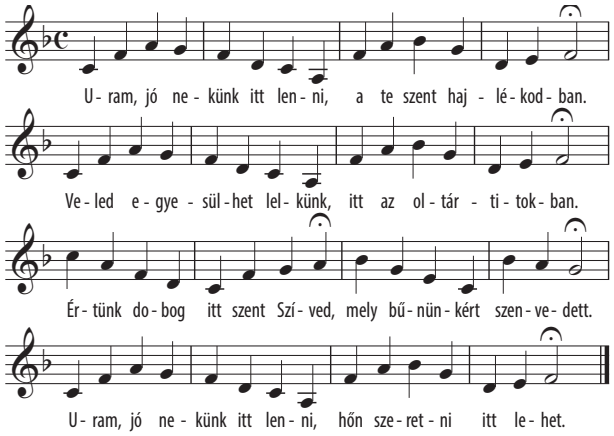

2. Uram jó nekünk itt lenni hol kegyelmed várva vár,
   Hová mindig vissza térünk Szíved nekünk nyitva áll.
   Bármily messze tévelyedünk nagy irgalmad ránk talál,
   Uram jó nekünk itt lenni Hol szívünk nyugtot talál.

3. Uram jó nekünk itt lenni érdemünk bár oly kevés,
   Könnyű lesz itt életterhünk és édes a szenvedés.
   Szívünket ha megérinti szent kegyelmed balzsama,
   Uram jó nekünk itt lenni s nem hagyunk el már soha

Boldogasszony anyánk

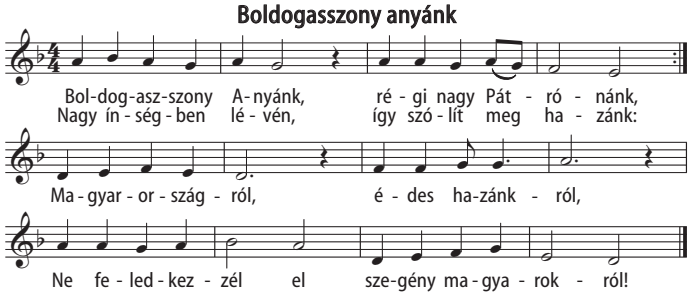

2. Ó, Atyaistennek kedves, szép leánya,
   Krisztus Jézus anyja, Szentlélek mátkája,
3. Nyisd meg az egeket sok kiáltásunkra,
   anyai palástod fordítsd oltalmunkra.
4. Kegyes szemeiddel tekintsd meg népedet,
   segéljed áldásra magyar nemzetedet.
5. Sírnak és zokognak árváknak szívei,
   hazánk pusztulásán özvegyek lelkei.
6. Vedd el országodról ezt a sok ínséget,
   mikben torkig úszunk, ó nyerj békességet.
7. Irtsd ki édesanyánk a sok gyűlölséget,
   magyar nemzetedből a hitetlenséget.
8. Hogy mint Isten anyját régen tisztelének,
   úgy minden magyarok, most is dicsérjenek.
9. Tudod, hogy Szent István örökségben hagyott,
   Szent László király is minket reád bízott.
10. Fiad ellen sokat - megvalljuk - vétettünk,
    de csak imádd értünk, s hozzája megtérünk.
11. Jézus Fiad előtt könyörögj érettünk,
    mert ha nem cselekszed, mindnyájan elveszünk.
12. Dicséret, dicsőség legyen az Atyának!
    A te szent Fiadnak, s Szentlélek mátkádnak!

Lelkem tiszta lánggal ég

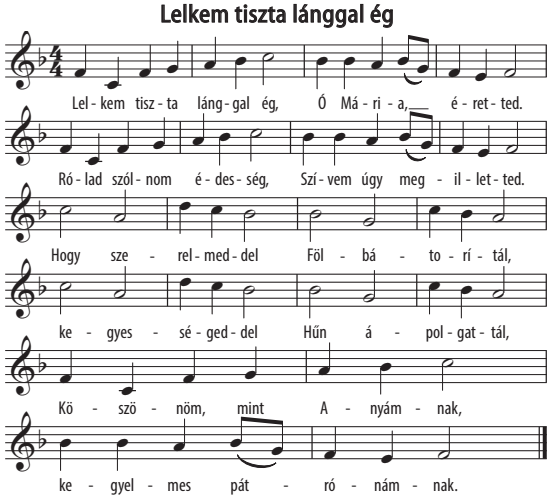

2. Sok bajban és veszélyben Segítettél s megvédtél.
   Az Istentől énnékem Sok-sok áldást megnyertél.
   Ha fohászkodtam, Hozzád szólottam,
   Tőled mennyei Jókhoz jutottam,
   Köszönöm, mint Anyámnak, Kegyelmes Pátrónámnak.
3. Azért, míg csak élhetek, Tiszta szívbôl dícsérlek;
   Dícsérjen is tégedet Földön minden jó lélek.
   Ó nagy Szeretet, Érdemem felett
   Rám terjesztetted Kegyességedet;
   Köszönöm, mint Anyámnak, Kegyelmes pátrónámnak.
4. Mivel tehát magadat Hív anyámnak mutattad,
   Szegény bűnös fiadat Jóságodra méltattad:
   Ínség ha jô rám, Ha üt végórám,
   Te is, Szűzanyám, Siess énhozzám.
   Te szakaszd el éltemet, Vidd Jézushoz lelkemet.

Egek királynéja

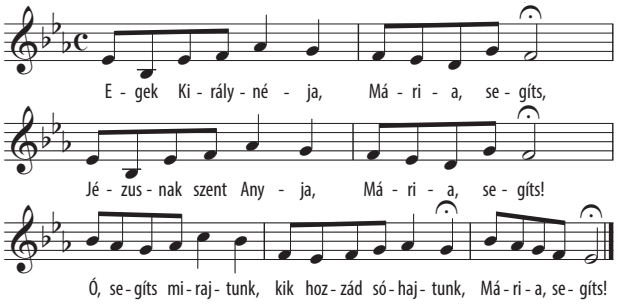

2. Szent Fiadra kérünk, Mária segíts! Mert te vagy reményünk, Mária segíts!
3. Hitünk védelmében Mária segíts! Üdvünk szent ügyében, Mária segíts!
4. Hogy az Istent féljük, Mária segíts! És kegyét megnyerjük, Mária segíts!
5. Hogy neked tetszhessünk, Mária segíts! S téged követhessünk, Mária segíts!
6. Irgalmasság anyja, Mária segíts! Megtérők oltalma, Mária segíts!
7. Igaz bűnbánatra Mária segíts! Életjobbulásra, Mária segíts!
8. Erős bizalomra Mária segíts! lelki nyugalomra, Mária segíts!
9. Buzgó jámborságra Mária segíts! Állhatatosságra, Mária segíts!
10. Kísértéseinkben Mária segíts! S minden bűnveszélyben, Mária segíts!
11. Jó szándékainkban Mária segíts! S minden munkáinkban, Mária segíts!
12. Ha szükség szorongat, Mária segíts! S háború nyomorgat, Mária segíts!
13. Ha ínség fenyeget Mária segíts! És veszély közelgett, Mária segíts!
14. Minden gyötrelmünkben Mária segíts! S bajos küzdelmünkben, Mária segíts!
15. Hogy jót remélhessünk, Mária segíts! S üdvös célt érhessünk, Mária segíts!
16. Majd az élet fogytán, Mária segíts, halálunk óráján, Mária segíts!
17. Hogy kegyelmet nyerjünk, Mária segíts! S örökre ne vesszünk, Mária segíts!
18. Hogy boldogulhassunk, Mária segíts! És hozzád juthassunk, Mária segíts!

Vezetsz Uram, vezetsz

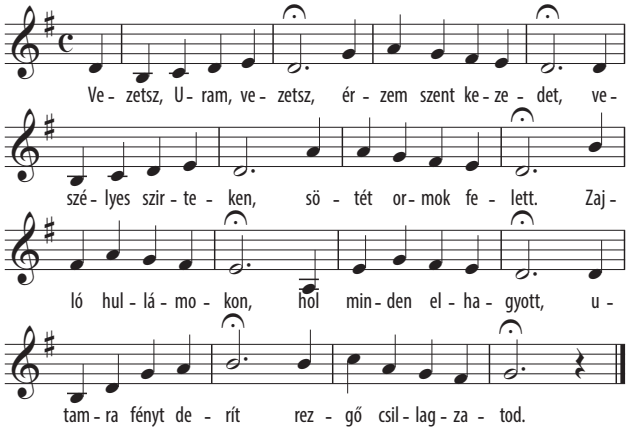

2. Te vagy az irgalom, te vagy a szeretet.
   Mindenható, örök, jó mindenek felett.
   Villámos vész helyett a békét te adod,
   Anyánk esdeklését kegyesen hallgatod.
3. Vezess, Uram, vezess, ha vétek megkísért,
   Hogy el ne hagyjalak tűnő világokért.
   Zúgó vihar nem árt, letörlöm könnyemet,
   Újabb erőt te adsz, viszem keresztemet.
4. Majd révbe érkezem, megállok egykoron,
   Viharveszély után ünneplő halmokon.
   Fehér virág nyílik, könnyezni nem lehet,
   Megáldod egykoron súlyos keresztemet.